

## Essentiële beleggersinformatie

Dit document verschaft u essentiële beleggersinformatie aangaande dit Compartiment. Het is geen marketingmateriaal. De verstrekte informatie is bij wet voorgeschreven en is bedoeld om u meer inzicht te geven in de aard en de risicovan beleggingen in dit Compartiment. Wij raden u aan deze informatie te lezen opdat u met kennis van zaken kunt beslissen of u al dan niet in dit Compartiment wenst te beleggen.

### AMUNDI FUNDS EQUITY MENA - AHE Een Compartiment van de SICAV AMUNDI FUNDS

ISIN-code: (A) LU0569690471

Deze UCITS heeft Amundi Luxembourg SA, onderdeel van de Amundi groep, tot Beheermaatschappij benoemd

#### Doelstellingen en beleggingsbeleid

Het Compartiment streeft naar inkomsten en vermogensgroei ("totaalrendement") door minstens 67 % van zijn totale vermogen te beleggen in aandelen en financiële instrumenten die gebaseerd zijn op aandelen of aandelen volgen ("aandelengerelateerde instrumenten") van bedrijven uit een land in het Midden-Oosten of Noord-Afrika ("MONA"), genoteerd op een markt van een MONA-land.

Het Compartiment kan beleggen in financiële derivaten, zowel voor afdekkingsdoeleinden als voor een efficiënt portefeuillebeheer.

De S&P Pan Arab Large Mid Cap index is de referentie-indicator van het Compartiment. Het Compartiment streeft er niet naar de referentie-indicator te volgen en kan er dan ook aanzienlijk van afwijken.

Alle toe te kennen inkomsten blijven automatisch in het kapitalisatieaandeel behouden en in het Compartiment geherinvesteerd, waarbij de waarde van het kapitalisatieaandeel stijgt.

De aanbevolen minimale beleggingstermijn is 5 jaar.

De deelbewijzen kunnen worden verkocht of teruggekocht (en/of geconverteerd) op elke handelsdag (tenzij anders vermeld in het prospectus) tegen de betreffende handelsprijs (netto inventariswaarde) in overeenstemming met de Ondernemingsstatuten. Aanvullende bijzonderheden staan in het prospectus van de UCITS vermeld.

#### Risico- en Rendementsprofiel

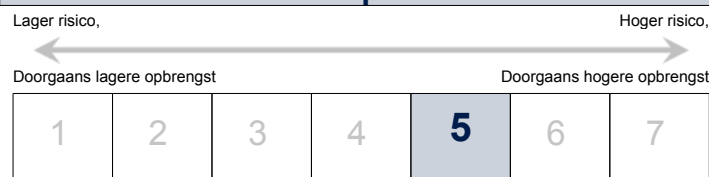

Het risiconiveau van dit Compartiment geeft voornamelijk het marktrisico weer dat voortkomt uit beleggingen in aandelen van opkomende markten.

Gegevens uit het verleden zijn geen betrouwbare garantie voor de toekomst.

De weergegeven risicocategorie is geen garantie en kan in de tijd veranderen.

De laagste categorie betekent niet 'risicoloos'.

Uw oorspronkelijke belegging geniet geen enkele garantie of bescherming.

Belangrijke risico's die relevant zijn voor het Compartiment en die niet afdoende in de indicator worden weerspiegeld:

- Liquiditeitsrisico: in het geval van een laag handelsvolume op de financiële markten, kan elke aan- of verkoop tot belangrijke marktschommelingen/fluctuaties leiden, die de waarde van uw portefeuille kunnen beïnvloeden.
- Risico van de tegenpartij: geeft het risico weer van een wanbetaling van de tegenpartij om aan zijn contractuele verplichtingen ten aanzien van uw portefeuille te voldoen. Het gebruik van complexe producten, zoals een financieel derivaat, kan de marktbevingen binnen uw portefeuille vergroten. Het zich voordoen van enige van deze risico's kan invloed hebben op de intrinsieke waarde van uw portefeuille.

## Kosten

De door u betaalde kosten worden aangewend om de beheerkosten van het Compartiment, met inbegrip van de marketing- en distributiekosten te dekken. Deze kosten verminderen de potentiële groei van uw belegging.

Eenmalige kosten die worden aangerekend voor of na uw belegging	
<b>In stapvergoeding</b>	4,50 %
<b>Uit stapvergoeding</b>	Geen
<b>Conversie vergoeding</b>	Geen
Dit is het maximale bedrag dat van uw geld zou kunnen worden afgehouden voordat de opbrengsten van uw belegging worden uitbetaald.	
Kosten die in de loop van één jaar aan het Compartiment worden onttrokken	
<b>Lopende kosten</b>	2,36%
Kosten die onder bepaalde specifieke voorwaarden aan het Compartiment worden onttrokken	
<b>Prestatievergoeding</b>	20,00 % per jaar van het extra rendement dat het Compartiment boekt boven de S&P Pan Arab Large Mid Cap.  In het afgelopen boekjaar is een prestatievergoeding van 0,09 % aangerekend.

De **weergegeven instap- en conversievergoedingen** zijn maximumbedragen. In bepaalde gevallen betaalt u mogelijk minder. Hierover kan uw financieel adviseur u informeren.

Het **bedrag van de lopende kosten** is gebaseerd op de uitgaven van het op 30 juni 2016 afgesloten jaar. Dit cijfer kan van jaar tot jaar variëren. In dit bedrag zijn niet inbegrepen:

- Prestatievergoedingen,
- De transactiekosten van de portefeuille, behalve de instap-/uitstapvergoeding die door het Compartiment worden betaald bij aan- of verkoop van deelbewijzen van andere beleggingsfondsen.

Voor meer informatie over kosten, raadpleeg de paragraaf over kosten in het prospectus van de UCITS, beschikbaar bij: [www.amundi.com](http://www.amundi.com).

## In het verleden behaalde resultaten

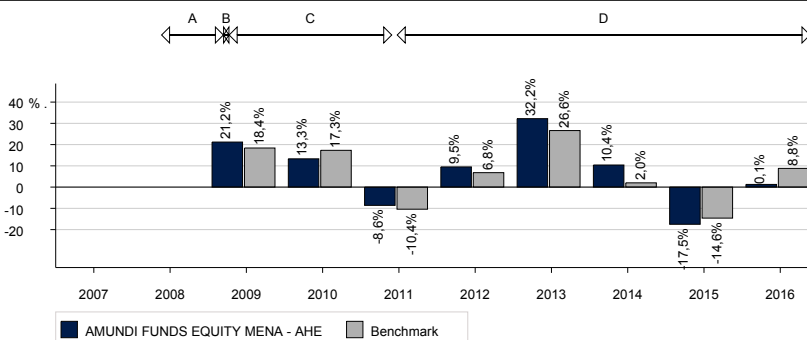

De grafiek biedt een beperkte waarde als richtsnoer voor de toekomstige resultaten.

De in de grafiek weergegeven jaarresultaten zijn berekend als nettobedragen, na aftrek van de door het Compartiment aangerekende kosten.

Het Compartiment is geïntroduceerd op 24 juni 2011. De Aandelen categorie is geïntroduceerd op 24 juni 2011.

De referentiewaarde is de euro.

- A: Tijdens deze periode werd het gefuseerde compartiment "SGAM Fund Equities Mena" beheerd door SGAM UK Limited  
 B: Aan het begin van deze periode verving GLG Partners SGAM UK Limited als subbeleggingsbeheerder van het gefuseerde compartiment "SGAM Fund Equities Mena"  
 C: Tijdens deze periode werd het gefuseerde compartiment "SGAM Fund Equities Mena" beheerd op basis van een ruimer beleggingsuniversum  
 D: Rendement van het compartiment sinds zijn introductiedatum

## Praktische informatie

Naam van de bewaarder: CACEIS Bank, Luxemburgs filiaal.

Aanvullende informatie over de UCITS (prospectus, periodieke verslagen) is kosteloos verkrijgbaar in het Engels, op het volgende adres: Amundi Luxembourg, 5, Allée Scheffer, L-2520 Luxembourg.

De nadere gegevens van het actuele beloningsbeleid, met ten minste een beschrijving van de wijze van berekening van de beloning en de uitkeringen en de identiteit van de personen die verantwoordelijk zijn voor het toekennen van de beloning en de uitkeringen, zijn beschikbaar via de volgende website: <https://www.amundi.lu/retail/Local-Content/Footer/Quick-Links/Regulatory-information/Amundi>. Hiervan zal op verzoek gratis een afschrift op papier ter beschikking worden gesteld.

Overige praktische informatie (zoals de meest recente intrinsieke waarde) is te vinden op de website [www.amundi.com](http://www.amundi.com).

De UCITS omvat een groot aantal andere Compartimenten en andere klassen die in het prospectus zijn beschreven. Aandelen kunnen worden geconverteerd naar deelbewijzen van een ander Compartiment van de UCITS met inachtneming van de voorwaarden in het prospectus.

Elk Compartiment correspondeert voor een bepaald deel met de aandelen en passiva van de UCITS. Als gevolg daarvan zijn de activa van elk Compartiment uitsluitend beschikbaar om te voldoen aan de rechten van de beleggers met betrekking tot dat Compartiment, en de rechten van de schuldeisers wiens vorderingen zijn ontstaan in verband met de oprichting, de werking of de vereffening van dat Compartiment.

Dit document omschrijft een Compartiment van de UCITS. Het prospectus en de periodieke verslagen zijn opgesteld voor de gehele UCITS die vermeld wordt aan het begin van dit document.

De Luxemburgse belastingwetgeving die van toepassing is voor de UCITS kan een impact hebben op de persoonlijke belastingpositie van de belegger.

Amundi Luxembourg SA kan enkel aansprakelijk worden gesteld op grond van een in dit document opgenomen verklaring die misleidend, incorrect of niet in overeenstemming met de desbetreffende delen van het prospectus van de UCITS is.

Deze UCITS is goedgekeurd voor verkoop door en staat onder toezicht van de Commission de Surveillance du Secteur Financier, Luxembourg ([www.cssf.lu](http://www.cssf.lu)).

Aan Amundi Luxembourg SA is in Luxemburg vergunning verleend en het staat onder toezicht van de Commission de Surveillance du Secteur Financier, Luxembourg.

Deze essentiële beleggersinformatie is correct vanaf 1 februari 2017.