

**GUTZWILLER
FUNDS**

Jahresbericht 2016/2017

Geprüfter Jahresbericht per 30. Juni 2017

**GUTZWILLER
ONE**

**Vertraglicher Anlagefonds schweizerischen Rechts
(Kategorie Effektenfonds mit Anlagen Schwergewicht in den USA)**

Inhaltsverzeichnis

	<u>Seite</u>
Informationen und Hinweise	3
Allgemeines	3
Grundsätze der Bewertung des Nettoinventarwertes sowie dessen Berechnung	4
Anlageinformationen	4
Vergütungen gemäss Fondsvertrag und Ausweis der Total Expense Ratio (TER)	5
Mehrjahresvergleich	5
Angaben zur Performance	6
Jährliche Performance von Gutzwiller ONE gegenüber dem Vergleichsindex (S&P 500 Total Return Index)	6
Wertentwicklung seit Erstausgabe	6
Jahresrechnung 2016/2017	7
Vermögensrechnung per 30.06.2017	7
Entwicklung der Anteile im Umlauf	7
Inventarwert pro Anteil	7
Erfolgsrechnung vom 01.07.2016 – 30.06.2017	8
Veränderung des Nettofondsvermögens	8
Übersicht über das Fondsvermögen am 30.06.2017	9
Erläuterungen zur Jahresrechnung	10
Verwendung des Erfolges	10
Kurzbericht der Prüfgesellschaft	11

Informationen und Hinweise

Allgemeines

Fondsleitung	Gutzwiller Fonds Management AG, Kaufhausgasse 5, CH-4051 Basel
Depotbank	E. Gutzwiller & Cie, Banquiers, Kaufhausgasse 7, CH-4051 Basel
Portfolio Manager	Gutzwiller Fonds Management AG, Kaufhausgasse 5, CH-4051 Basel
Prüfgesellschaft	Ernst & Young AG, Aeschengraben 9, CH-4002 Basel
Hinterlegungsstellen	SIX SIS, Zürich
Valorennummer	1'245'355, ISIN CH0012453558
Rechnungsjahr	vom 1. Juli bis zum 30. Juni
Rechnungseinheit	US-Dollar (USD)
Ausschüttungen	keine Ausschüttungen, sondern Thesaurierung
Mindestanlagebetrag	kein Mindestbetrag
Internetadresse	www.gutzwiller-funds.com

Informationen und Hinweise

Grundsätze der Bewertung des Nettoinventarwertes sowie dessen Berechnung

Der Nettoinventarwert der kollektiven Kapitalanlage wird zum Verkehrswert auf Ende des Rechnungsjahres sowie für jeden Tag, an dem Anteile ausgegeben oder zurückgenommen werden, in US-Dollars berechnet. Für Tage, an welchen die Börsen bzw. Märkte der Hauptanlageländer der kollektiven Kapitalanlage geschlossen sind (z.B. Banken- und Börsenfeiertage), findet keine Berechnung des Fondsvermögens statt.

An einer Börse oder an einem anderen geregelten, dem Publikum offenstehenden Markt gehandelte Anlagen sind mit den am Hauptmarkt bezahlten aktuellen Kursen zu bewerten. Andere Anlagen oder Anlagen, für die keine aktuellen Kurse verfügbar sind, sind mit dem Preis zu bewerten, der bei sorgfältigem Verkauf im Zeitpunkt der Schätzung wahrscheinlich erzielt würde. Die Fondsleitung wendet in diesem Fall zur Ermittlung des Verkehrswertes angemessene und in der Praxis anerkannte Bewertungsmodelle und -grundsätze an.

Der Wert von Geldmarktinstrumenten, welche nicht an einer Börse oder an einem anderen geregelten, dem Publikum offen stehenden Markt gehandelt werden, wird wie folgt bestimmt: Der Bewertungspreis solcher Anlagen wird, ausgehend vom Nettoerwerbspreis, unter Konstanthaltung der daraus berechneten Anlagerendite, sukzessiv dem Rückzahlungspreis angeglichen. Bei wesentlichen Änderungen der Marktbedingungen wird die Bewertungsgrundlage der einzelnen Anlagen der neuen Marktrendite angepasst. Dabei wird bei fehlendem aktuellem Marktpreis in der Regel auf die Bewertung von Geldmarktinstrumenten mit gleichen Merkmalen (Qualität und Sitz des Emittenten, Ausgabewährung, Laufzeit) abgestellt.

Bankguthaben werden mit ihrem Forderungsbetrag plus aufgelaufene Zinsen bewertet. Bei wesentlichen Änderungen der Marktbedingungen oder der Bonität wird die Bewertungsgrundlage für Bankguthaben auf Zeit den neuen Verhältnissen angepasst.

Der Nettoinventarwert eines Anteils ergibt sich aus dem Verkehrswert des Fondsvermögens, vermindert um allfällige Verbindlichkeiten der kollektiven Kapitalanlage, dividiert durch die Anzahl der sich im Umlauf befindenden Anteile. Er wird auf die nächsten USD 0.50 aufgerundet.

Anlageinformationen

Die kollektive Kapitalanlage GUTZWILLER ONE ist ein Anlagefonds schweizerischen Rechts der Art „Effektenfonds“ gemäss Bundesgesetz über die kollektiven Kapitalanlagen vom 23. Juni 2006 (KAG).

Das Anlageziel besteht hauptsächlich darin, ein maximales Wachstum des Kapitals durch Investitionen in Aktien zu erreichen.

GUTZWILLER ONE investiert in erster Linie in Aktien börsenkotierter Unternehmen sowie in andere gemäss Fondsvertrag zulässige Anlagen. Bei der Titelauswahl werden Anlagen im US-amerikanischen Wirtschaftsraum bevorzugt. Der Anlagefonds verfolgt eine aktive, konservative und langfristige, auf einen Zeithorizont von fünf bis zehn Jahren ausgerichtete Anlagepolitik ohne Bindung an Branchen oder Sektoren und richtet sich nicht nach den Gewichtungen eines Indexes. Die Strategie richtet sich nicht nach dem aktuellen Marktkonsens, sondern sucht unter Berücksichtigung des Substanzwertes jene Unternehmen aus, die ausgezeichnete zukünftige Chancen haben, zur Zeit aber vom Anleger nicht beachtet oder gemieden werden. Vergleichsindex (Benchmark) ist der S&P 500 Total Return.

Informationen und Hinweise

Vergütungen gemäss Fondsvertrag und Ausweis der Total Expense Ratio (TER)

Vergütungen gemäss Fondsvertrag

Im Berichtszeitraum betragen die Vergütung an die Fondsleitung (Verwaltungskommission) 1.5% p.a. und die Vergütung an die Depotbank (Depotbankkommission) 0.2% p.a. des Inventarwertes des Fondsvermögens von Gutzwiller ONE. Diese effektiv angewandten Vergütungssätze entsprechen den Maximalsätzen gemäss Fondsvertrag.

Es bestehen keine Gebührenteilungsvereinbarungen. Die Fondsleitung hat keine Vereinbarungen bezüglich Retrozessionen in Form von so genannten „soft commissions“ geschlossen.

Total Expense Ratio (TER)

Die Total Expense Ratio (TER) von Gutzwiller ONE für den Zeitraum vom 1. Juli 2016 bis 30. Juni 2017 (12 Monate) betrug 1.78%.

Die Kennziffer drückt die Gesamtheit derjenigen Vergütungen und Nebenkosten, die laufend dem Vermögen der Kollektivanlage belastet werden (Betriebsaufwand), retrospektiv in einem %-Satz des Nettovermögens aus. Die Total Expense Ratio (TER) wurde in Übereinstimmung mit den Richtlinien der Swiss Funds & Asset Management Association (SFAMA) vom 16. Mai 2008 zur Berechnung und Offenlegung der Total Expense Ratio (TER) von kollektiven Kapitalanlagen wie folgt ermittelt:

$$\frac{\text{Total Betriebsaufwand}}{\text{Durchschnittliches Nettovermögen der kollektiven Kapitalanlage}} \times 100$$

Mehrjahresvergleich

Gutzwiller ONE	30.06.2017	30.06.2016	30.06.2015	30.06.2014	30.06.2013
Nettofondsvermögen in USD	77'564'354	75'387'587	97'500'557	115'736'469	96'926'863
Anteile im Umlauf	238'506	269'849	315'065	371'162	366'725
Inventarwert pro Anteil in USD	325.21	279.37	309.46	311.82	264.30

Die in der Vergangenheit erzielte Wertentwicklung ist kein zwingender Hinweis auf die zukünftige Wertentwicklung.

GUTZWILLER ONE

Angaben zur Performance

Jährliche Performance von Gutzwiller ONE gegenüber dem Vergleichsindex (S&P 500 Total Return Index)

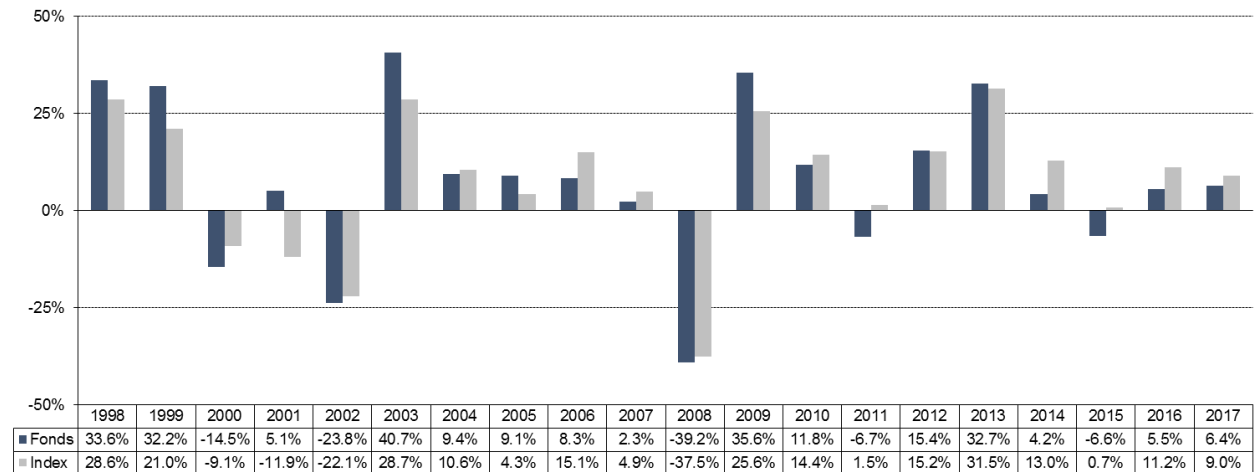

Performance 2017 vom 01.01.2017 bis 30.06.2017 (nicht annualisiert)

Wertentwicklung seit Erstausgabe

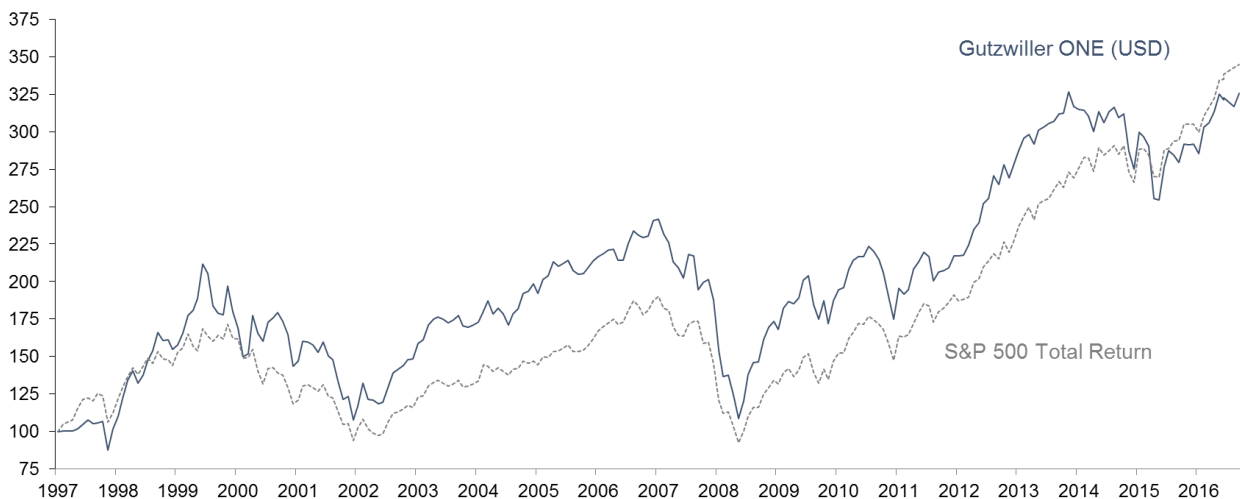

Die dargestellte Performance berechnet sich aufgrund der Veränderungen des Inventarwertes in USD bei Wiederanlage der Ausschüttung. Sie bezieht sich für den Zeitraum vom 01.01.1998 bis 30.06.2001 auf das ehemalige bankinterne Sondervermögen EG US Equities, welches 1:1 in Gutzwiller ONE überführt wurde. Allfällige bei Zeichnung und Rücknahme von Anteilen erhobene Kommissionen und Kosten sind nicht berücksichtigt und vermindern die Rendite des Anlegers entsprechend. Gemäss geltendem Fondsprospekt kann dem Anleger bei der Zeichnung von Anteilen eine Ausgabekommission von maximal 6% belastet werden. Eine Rücknahmekommission bei der Rückgabe von Anteilen wird gegenwärtig nicht erhoben. Der gewählte Index (S&P 500 Total Return) in grauer Farbe dient dem Performancevergleich.

Die in der Vergangenheit erzielte Performance ist kein Hinweis auf die zukünftige Wertentwicklung der Fondsanteile. Diese hängt davon ab, wie sich der Wert der Anlagen von Gutzwiller ONE in Zukunft entwickelt und wie erfolgreich die Fondsmanager die Anlagepolitik umsetzen. Für Anleger, die nicht USD als Referenzwährung haben, sind die Anteile zusätzlich einem Währungsrisiko ausgesetzt.

GUTZWILLER ONE

Jahresrechnung 2016/2017

Vermögensrechnung per

(zu Verkehrswerten)

	30.06.2017 USD	30.06.2016 USD
Bankguthaben, einschliesslich Treuhandanlagen bei Drittbanken		
- auf Sicht (Erläuterung 1)	40'739.94	286'780.33
- auf Zeit (Erläuterung 1)	2'000'000.00	475'000.00
Effekten		
- Aktien und sonstige Beteiligungswertpapiere und -rechte	75'976'339.97	75'107'142.88
Sonstige Vermögenswerte	0.00	0.00
Gesamtfondsvermögen	<u>78'017'079.91</u>	<u>75'868'923.21</u>
Verbindlichkeiten	<u>-452'725.64</u>	<u>-481'335.97</u>
Nettofondsvermögen	<u><u>77'564'354.27</u></u>	<u><u>75'387'587.24</u></u>

Entwicklung der Anteile im Umlauf

	01.07.2016 -30.06.2017 Anteile	01.07.2015 -30.06.2016 Anteile
Bestand zu Beginn des Geschäftsjahres	269'849.1320	315'065.1320
Ausgegebene Anteile	19'844.7500	12'490.0000
Zurückgenommene Anteile	-51'188.0457	-57'706.0000
Bestand am Ende der Berichtsperiode	<u><u>238'505.8363</u></u>	<u><u>269'849.1320</u></u>

Inventarwert pro Anteil

	30.06.2017 USD	30.06.2016 USD
Inventarwert gerundet	325.21	279.37
	325.50	279.50

GUTZWILLER ONE

Jahresrechnung 2016/2017

Erfolgsrechnung	01.07.2016 -30.06.2017	01.07.2015 -30.06.2016
	USD	USD
Ertrag		
Erträge der Bankguthaben	27'571.71	1'523.22
Erträge der Effekten		
- Erträge der Aktien und sonstige Beteiligungswert- papiere und -rechte, einschliesslich Erträge aus Gratisaktien	1'368'223.79	1'535'047.67
Einkauf in laufende Nettoerträge bei der Ausgabe von Anteilen	<u>-6'226.50</u>	<u>-2'116.56</u>
Total Ertrag	<u>1'389'569.00</u>	<u>1'534'454.33</u>
 Aufwand		
Passivzinsen	13.46	293.41
Prüfaufwand	16'866.76	16'161.52
Reglementarische Vergütungen an die		
- Fondsleitung	1'218'115.42	1'253'440.33
- Depotbank	162'415.39	167'125.38
Bank- und Treuhandkommissionen auf Bankguthaben	14'540.99	1'572.14
Sonstige Aufwendungen	32'425.74	43'466.68
Ausrichtung laufender Nettoerträge bei der Rücknahme von Anteilen	-15'146.31	-10'982.71
Teilübertrag von Aufwendungen auf realisierte Kapitalgewinne und -verluste	<u>-226'289.97</u>	<u>-227'758.10</u>
Total Aufwand	<u>1'202'941.48</u>	<u>1'243'318.65</u>
 Nettoertrag	186'627.52	291'135.68
Realisierte Kapitalgewinne und -verluste	3'115'588.86	2'116'841.44
Teilübertrag von Aufwendungen auf realisierte Kapitalgewinne und -verluste	<u>-226'289.97</u>	<u>-227'758.10</u>
Realisierter Erfolg	3'075'926.41	2'180'219.02
Nicht realisierte Kapitalgewinne und -verluste	<u>9'199'793.02</u>	<u>-11'741'167.75</u>
Gesamterfolg	<u>12'275'719.43</u>	<u>-9'560'948.73</u>

Veränderung des Nettofondsvermögens	01.07.2016 -30.06.2017	01.07.2015 -30.06.2016
	USD	USD
Nettofondsvermögen zu Beginn des Geschäftsjahres	75'387'587.24	97'500'557.11
Verrechnungssteuer aus Theasaurierung	-65'319.63	-101'897.49
Saldo aus dem Anteilverkehr	-10'033'632.77	-12'450'123.65
Gesamterfolg	<u>12'275'719.43</u>	<u>-9'560'948.73</u>
Nettofondsvermögen am Ende der Berichtsperiode	<u>77'564'354.27</u>	<u>75'387'587.24</u>

GUTZWILLER ONE

Jahresrechnung 2016/2017

Übersicht über das Fondsvermögen am 30.06.2017

Effekten, die an einer Börse gehandelt werden	Anzahl Anteile am 01.07.2016	Käufe 1)	Verkäufe 1)	Anzahl Anteile am 30.06.2017	Verkehrswert in USD am 30.06.2017	in % 2)
Aktien Vereinigte Staaten von Amerika						
Alcoa Inc	200'000	88'889	288'889	0	0.00	0.00
American Express Co	50'000		3'700	46'300	3'900'312.00	5.03
Amgen Inc	24'000		1'500	22'500	3'875'175.00	5.00
Arconic	0	66'667		66'667	1'510'007.55	1.95
Bank of America Corp	260'000			260'000	6'307'600.00	8.13
Boeing Co	29'500		5'000	24'500	4'844'875.00	6.25
California Resources Corp	740			740	6'330.42	0.01
Chicago Bridge & Iron Company	40'000			40'000	789'200.00	1.02
Citigroup Inc	79'000		19'000	60'000	4'012'800.00	5.17
ConocoPhillips	53'000			53'000	2'329'880.00	3.00
Devon Energy Corp	20'000			20'000	639'400.00	0.82
Diana Shipping Inc	200'000			200'000	812'000.00	1.05
Exact Sciences	100'000		25'000	75'000	2'652'750.00	3.42
Exxon Mobil Corp	17'000			17'000	1'372'410.00	1.77
Ford Motor Co	520'000		37'000	483'000	5'404'770.00	6.97
Freeport McMoran Copper & Gold	100'000		100'000	0	0.00	0.00
General Electric Co	65'000			65'000	1'755'650.00	2.26
General Motors Co	4'000			4'000	139'720.00	0.18
Gilead Sciences Inc	78'000			78'000	5'520'840.00	7.12
HP Enterprise	95'000		95'000	0	0.00	0.00
HP Inc	107'000			107'000	1'870'360.00	2.41
IBM Corp	49'000		14'000	35'000	5'384'050.00	6.94
Merck & Co Inc	63'500		4'500	59'000	3'781'310.00	4.88
Microsoft Corp	42'000			42'000	2'895'060.00	3.73
Occidental Petroleum Corp	15'000			15'000	898'050.00	1.16
PayPal Holdings	54'000			54'000	2'898'180.00	3.74
Pfizer Inc	115'000	1'200	5'700	110'500	3'711'695.00	4.79
Phillips 66	12'000			12'000	992'280.00	1.28
Plug Power Inc	300'000			300'000	612'000.00	0.79
Quest Diagnostics Inc	5'000			5'000	555'800.00	0.72
Safe Bulkers Inc	280'000			280'000	641'200.00	0.83
Schlumberger Ltd, Curacao	20'000			20'000	1'316'800.00	1.70
Transocean Inc	20'000			20'000	164'600.00	0.21
United Technologies Corp	36'000		1'500	34'500	4'212'795.00	5.43
Whole Foods Market Inc	4'000			4'000	168'440.00	0.22
Aktien Canada						
Suncor Energy Inc	20'000		20'000	0	0.00	0.00
Total Effekten, die an einer Börse gehandelt werden					75'976'339.97	97.95
Bankguthaben auf Sicht					40'739.94	0.05
Bankguthaben auf Zeit					2'000'000.00	2.58
Sonstige Vermögenswerte					0.00	0.00
Gesamtfondsvermögen					78'017'079.91	100.58
Verbindlichkeiten					-452'725.64	-0.58
Nettofondsvermögen					77'564'354.27	100.00

1) Käufe und Verkäufe umfassen auch Valoreneignisse wie Gratistitel, Splits und Reverse Splits, Stockdividenden, Spin-offs, Fusionen und Namensänderungen.

2) Allfällige Abweichungen in den Totalisierungen sind auf Rundungsdifferenzen zurückzuführen.

Erläuterungen zur Jahresrechnung

Erläuterung 1 Aufschlüsselung der Position Bankguthaben

<i>Gläubiger / Schuldner</i>	<i>Fälligkeit</i>	<i>Zinssatz</i>	<i>Währung</i>	<i>30.06.2017</i>
E. Gutzwiller & Cie, Banquiers, Basel	Kontokorrent	0.00%	USD	40'739.94
BNP Paribas, Luxembourg	Callgeld 48h	1.08%	USD	740'000.00
KBC Bank NV, Brüssel	Callgeld 48h	1.18%	USD	630'000.00
Santander Banco, Santander	Callgeld 48h	1.15%	USD	630'000.00

Erläuterung 2 Derivative Finanzinstrumente

Im Berichtszeitraum wurden keine Kontrakte in derivativen Finanzinstrumenten eingesetzt.

Erläuterung 3 Aufgenommene Kredite

Per Bilanzstichtag waren keine Kredite in Anspruch genommen worden.

Erläuterung 4 Effektenleihe

Im Berichtszeitraum wurden keine Effekten ausgeliehen.

Erläuterung 5 Pensionsgeschäfte

Im Berichtszeitraum wurden keine Effekten in Pension gegeben.

Erläuterung 6 Wiederanlagekonto

Saldo per 30. Juni 2017 USD 0.00

Verwendung des Erfolges

	30.06.2017	30.06.2016
	USD	USD
Nettoertrag des Rechnungsjahres	186'627.52	291'135.68
Übertrag auf das Kapital	0.00	0.00
Vortrag des Vorjahres	0.00	0.00
Abzüglich Verrechnungssteuer	-65'319.63	-101'897.49
Zur Verteilung verfügbarer Erfolg	121'307.89	189'238.19
Zur Wiederanlage zurückbehaltener Ertrag	-121'307.89	-189'238.19
Vortrag auf neue Rechnung	0.00	0.00

Basel, 15. September 2017

Die Fondsleitung: Gutzwiller Fonds Management AG

Kurzbericht der Prüfgesellschaft

An den Verwaltungsrat der
Gutzwiller Fonds Management AG

Basel, 15. September 2017

Kurzbericht der kollektivanlagengesetzlichen Prüfgesellschaft zur Jahresrechnung

Als kollektivanlagengesetzliche Prüfgesellschaft haben wir die beiliegende Jahresrechnung des Anlagefonds

GUTZWILLER ONE

bestehend aus der Vermögensrechnung und der Erfolgsrechnung, den Angaben über die Verwendung des Erfolges, die Offenlegung der Kosten sowie den weiteren Angaben gemäss Art. 89 Abs. 1 Bst. b - h des schweizerischen Kollektivanlagengesetzes (KAG) für das am 30. Juni 2017 abgeschlossene Geschäftsjahr geprüft.

1. Verantwortung des Verwaltungsrates der Fondsleitung

Der Verwaltungsrat der Fondsleitung ist für die Aufstellung der Jahresrechnung in Übereinstimmung mit dem schweizerischen Kollektivanlagengesetz, den dazugehörigen Verordnungen sowie dem Prospekt mit integriertem Fondsvertrag verantwortlich. Diese Verantwortung beinhaltet die Ausgestaltung, Implementierung und Aufrechterhaltung eines internen Kontrollsystems mit Bezug auf die Aufstellung der Jahresrechnung, die frei von wesentlichen falschen Angaben als Folge von Verstössen oder Irrtümern ist. Darüber hinaus ist der Verwaltungsrat der Fondsleitung für die Auswahl und die Anwendung sachgemässer Rechnungslegungsmethoden sowie die Vornahme angemessener Schätzungen verantwortlich.

2. Verantwortung der kollektivanlagengesetzlichen Prüfgesellschaft

Unsere Verantwortung ist es, aufgrund unserer Prüfung ein Prüfungsurteil über die Jahresrechnung abzugeben. Wir haben unsere Prüfung in Übereinstimmung mit dem schweizerischen Gesetz und den Schweizer Prüfungsstandards vorgenommen. Nach diesen Standards haben wir die Prüfung so zu planen und durchzuführen, dass wir hinreichende Sicherheit gewinnen, ob die Jahresrechnung frei von wesentlichen falschen Angaben ist.

Kurzbericht der Prüfungsgesellschaft

Eine Prüfung beinhaltet die Durchführung von Prüfungshandlungen zur Erlangung von Prüfungsnachweisen für die in der Jahresrechnung enthaltenen Wertansätze und sonstigen Angaben. Die Auswahl der Prüfungshandlungen liegt im pflichtgemässen Ermessen des Prüfers. Dies schliesst eine Beurteilung der Risiken wesentlicher falscher Angaben in der Jahresrechnung als Folge von Verstössen oder Irrtümern ein. Bei der Beurteilung dieser Risiken berücksichtigt der Prüfer das interne Kontrollsystem, soweit es für die Aufstellung der Jahresrechnung von Bedeutung ist, um die den Umständen entsprechenden Prüfungshandlungen festzulegen, nicht aber um ein Prüfungsurteil über die Existenz und Wirksamkeit des internen Kontrollsystems abzugeben. Die Prüfung umfasst zudem die Beurteilung der Angemessenheit der angewandten Rechnungslegungsmethoden, der Plausibilität der vorgenommenen Schätzungen sowie eine Würdigung der Gesamtdarstellung der Jahresrechnung. Wir sind der Auffassung, dass die von uns erlangten Prüfungsnachweise eine ausreichende und angemessene Grundlage für unser Prüfungsurteil bilden.

3. Prüfungsurteil

Nach unserer Beurteilung entspricht die Jahresrechnung für das am 30. Juni 2017 abgeschlossene Geschäftsjahr dem schweizerischen Kollektivanlagengesetz, den dazugehörigen Verordnungen sowie dem Prospekt mit integriertem Fondsvertrag.

Berichterstattung aufgrund weiterer gesetzlicher Vorschriften

Wir bestätigen, dass wir die gesetzlichen Anforderungen an die Zulassung sowie an die Unabhängigkeit gemäss Revisionsaufsichtsgesetz erfüllen und keine mit unserer Unabhängigkeit nicht vereinbare Sachverhalte vorliegen.

Ernst & Young AG

Prof. Dr. Andreas Blumer
Zugelassener Revisionsexperte

Michael Gurdan
Zugelassener Revisionsexperte
(Leitender Revisor)